

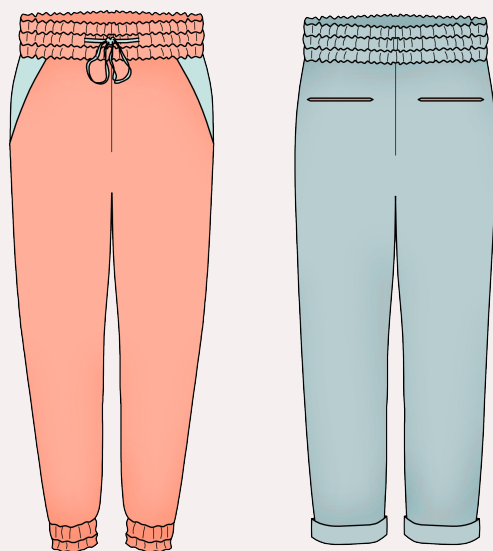

PATURIN ~ LE PANTALON D'ÉTÉ



— DU 2 AU 8 ANS —



*Pantalon mixte d'été taille élastique avec cordon.
Poches italiennes et fausses poches fendues
au dos. Cheville élastique pour les filles
et avec revers pour les garçons.*



L'UTILISATION DE NOS PATRONS EST RÉSERVÉE À NOS CLIENTS
POUR UN USAGE STRICTEMENT PRIVÉ. TOUTE REPRODUCTION
ET TOUTE UTILISATION À DES FINS COMMERCIALES EST INTERDITE.

MENSURATIONS

	2	4	6	8				
STATURE	86CM	102CM	114CM	126CM				
TOUR DE CEINTURE	50CM	54CM	58CM	62CM				
TOUR DE BASSIN	56CM	60CM	64CM	68CM				
TOUR DE CHEVILLE	16CM	17CM	18CM	19CM				

MATERIEL

	2	4	6	8				
SI TISSU LAIZE 1,40M FIN ET SOUPLE TYPE BATISTE, TWILL ,...	70CM	75CM	80CM	90CM				
SI TISSU LAIZE 1,10M FIN ET SOUPLE TYPE BATISTE, TWILL,...	75CM	80CM	110CM	120CM				
CHUTE DE TISSU POUR LES POCHEs	40CM x 60CM							
ELASTIQUE 8MM	87CM	94CM	101CM	108CM				
ELASTIQUE 1,5CM (FILLES)	32CM	34CM	36CM	38CM				
THERMOCOLLANT MOYEN	2,5CM x 5CM							
CORDON	100CM	105CM	110CM	115CM				
FILS ASSORTIS AUX TISSUS	*	*	*	*	*			

REFERENCES PATRON

2 ANS:	
4 ANS:	
6 ANS:	
8 ANS:	

PREPARATIFS

- IMPRIMEZ LES PAGES A4 REPRENANT LE PATRON AU FORMAT PORTRAIT.

ATTENTION : DANS LES OPTIONS D'IMPRESSION, DÉCOCHEZ LA CASE « MISE À L'ÉCHELLE DU PAPIER ».

POUR ÊTRE CERTAIN QUE LE PATRON SOIT IMPRIMÉ À LA BONNE TAILLE, VÉRIFIEZ QUE LE CARRÉ TEST MESURE 5CM X 5CM.

- COLLEZ LES A4 DU PATRON SELON CET ORDRE :

1	2	3	4
5	6	7	8
9	10	11	12

LEGENDES ET ABREVIATIONS

ENDROIT TISSU

ENDROIT DOUBLURE

ENVERS TISSU

ENVERS DOUBLURE

END/END : ENDROIT DU TISSU CONTRE ENDROIT DU TISSU

END/ENV : ENDROIT DU TISSU CONTRE ENVERS DU TISSU

ENV/ENV : ENVERS DU TISSU CONTRE ENVERS DU TISSU

* MARGES DE COUTURE

LES MARGES DE COUTURE NE SONT PAS COMPRIS DANS LE PATRON.

AJOUTEZ 1CM DE MARGE PARTOUT SAUF AUTOUR DE LA PIÈCE 6.

* COUPE DU TISSU

1. JAMBE DEVANT: 1X EN DOUBLE
2. JAMBE DOS: 1X EN DOUBLE
3. CEINTURE: 1X SUR LE PLI
4. FOND DE POCHE: 1X EN DOUBLE

* COUPE DOUBLURE

5. EMPIÈCEMENT DE HANCHE: 1X EN DOUBLE
6. PAREMENTURE FENTE DOS: 2X EN DOUBLE

* Ex. PLANS DONNÉS POUR LA TAILLE 8 ANS

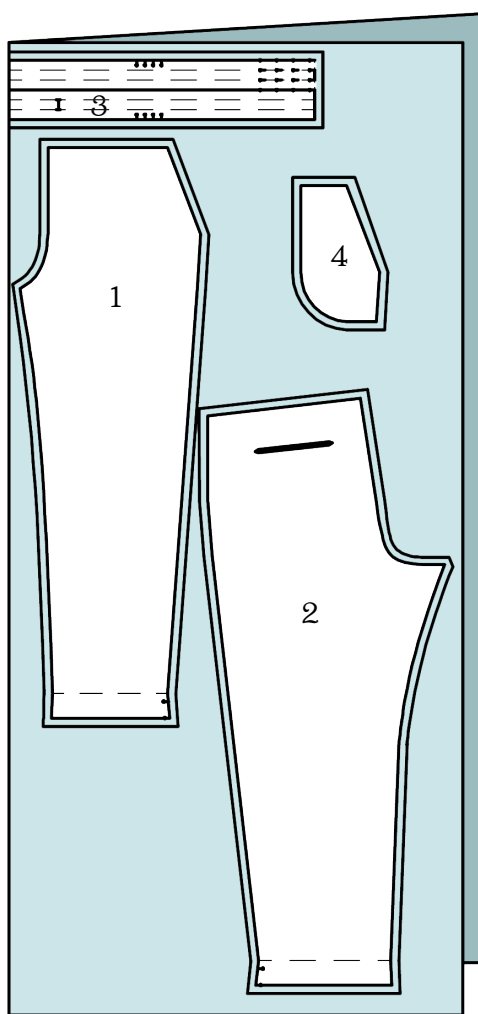

LAIZE 1,10M

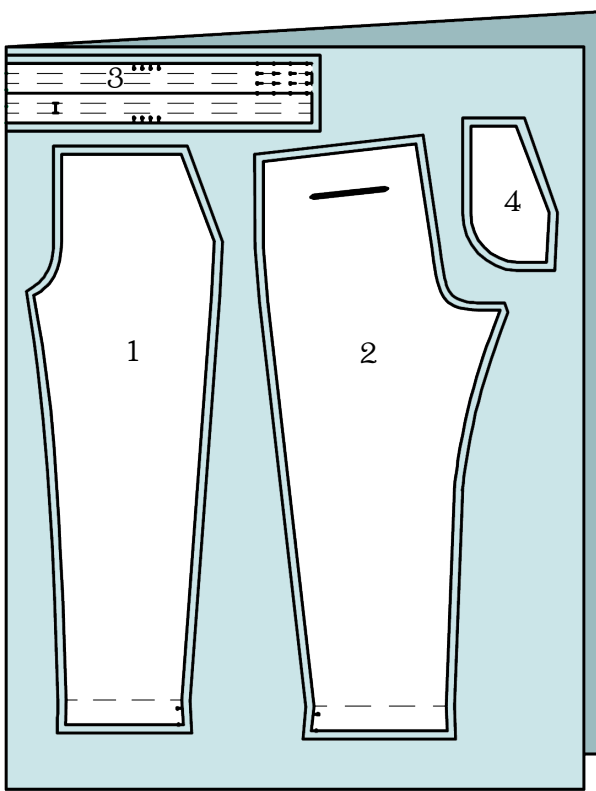
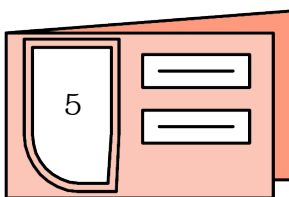

LAIZE 1,40M

SURFIL

SURFILEZ TOUTES LES PIÈCES SAUF LA CEINTURE.

ASSEMBLAGE

1. LES POCHE ITALIENNES

- ASSEMBLEZ LES FONDS DE POCHE AVEC LES JAMBES DEVANT END/END. PIQUEZ L'OBLIQUE.
- RABATTEZ LES FONDS DE POCHE SUR L'ENVERS DES JAMBES. REPASSEZ. SURPIQUEZ L'OBLIQUE.

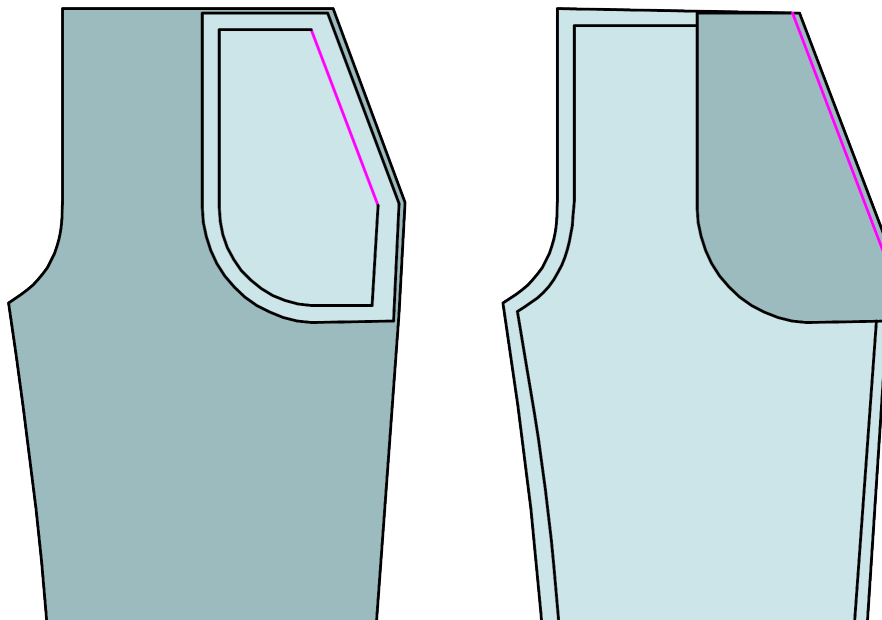

- ASSEMBLEZ LES EMPIÈCEMENTS DE HANCHE AVEC LES FONDS DE POCHE END/END. PIQUEZ LA COURBE EN DÉGAGEANT LES JAMBES.
- PLACEZ LES POCHE DANS LA CONTINUITÉ DES JAMBES. FAUFILEZ-LES DANS LES MARGES DE COUTURE.

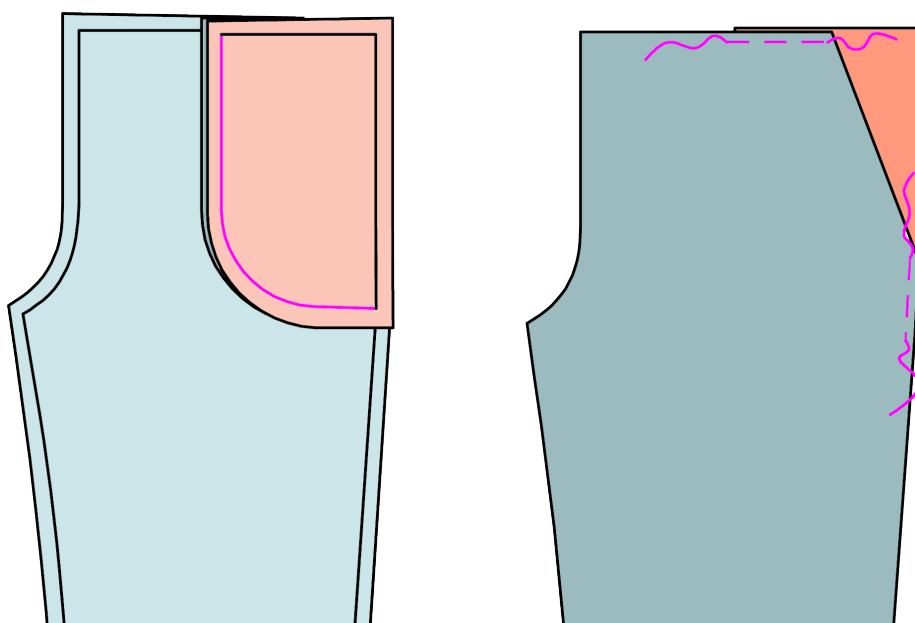

2. LES FENTES DOS

- PRENEZ DEUX DES QUATRE PAREMENTURES DE FENTE DOS.
- ASSEMBLEZ LES PARMENTURES DE FENTE DOS AVEC LES JAMBES DOS END/END.
- PIQUEZ AUTOUR DE LA LIGNE DE FENTE SELON LES LIGNES REPÈRE.
- INCISEZ LA LIGNE DE FENTE.

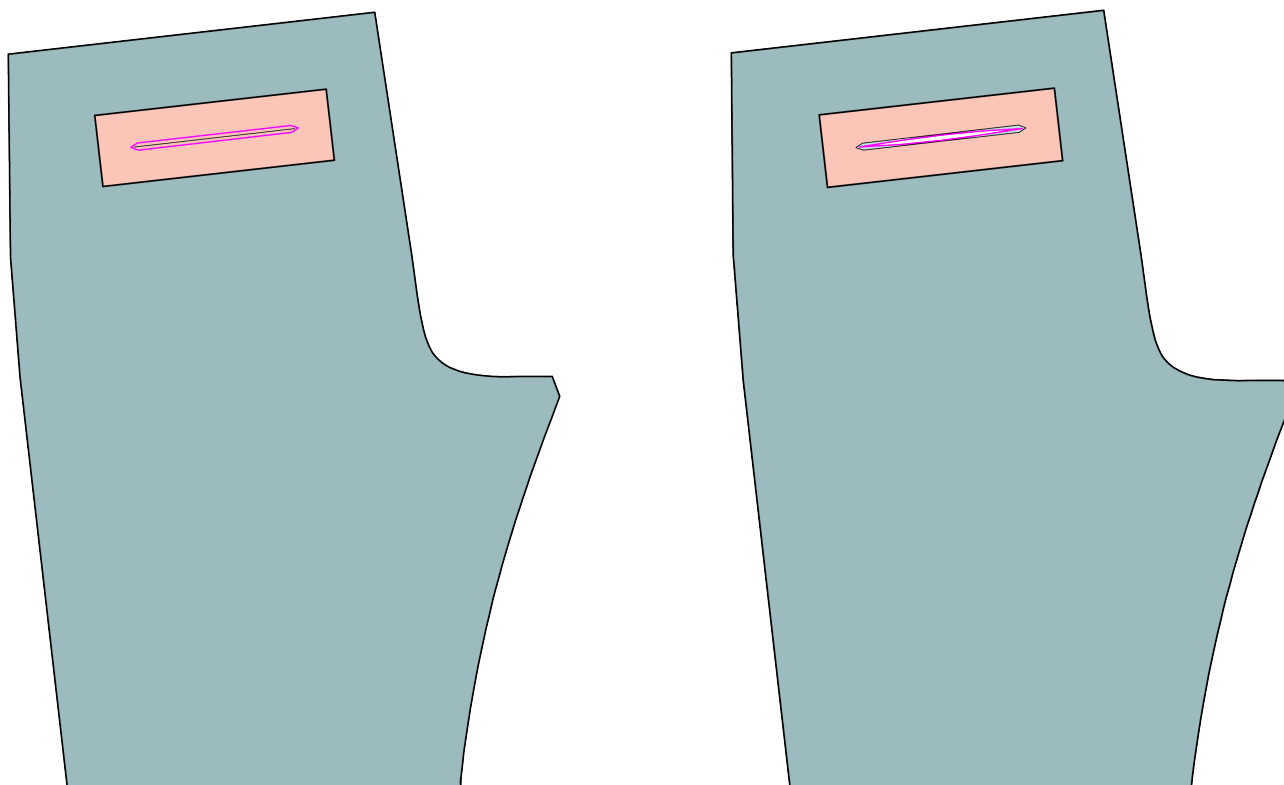

- RABATTEZ LES PARMENTURES SUR L'ENVERS DES JAMBES EN PASSANT PAR LES FENTES. REPASSEZ.
- POSEZ LES DEUX AUTRES PARMENTURES DE FENTE DOS SUR LES PRÉCÉDENTES, END/END.
- PIQUEZ LE TOUR À 1/2 PIED EN PIVOTANT DANS LES ANGLES ET EN DÉGAGEANT LES JAMBES.
- SURPIQUEZ LES FENTES.

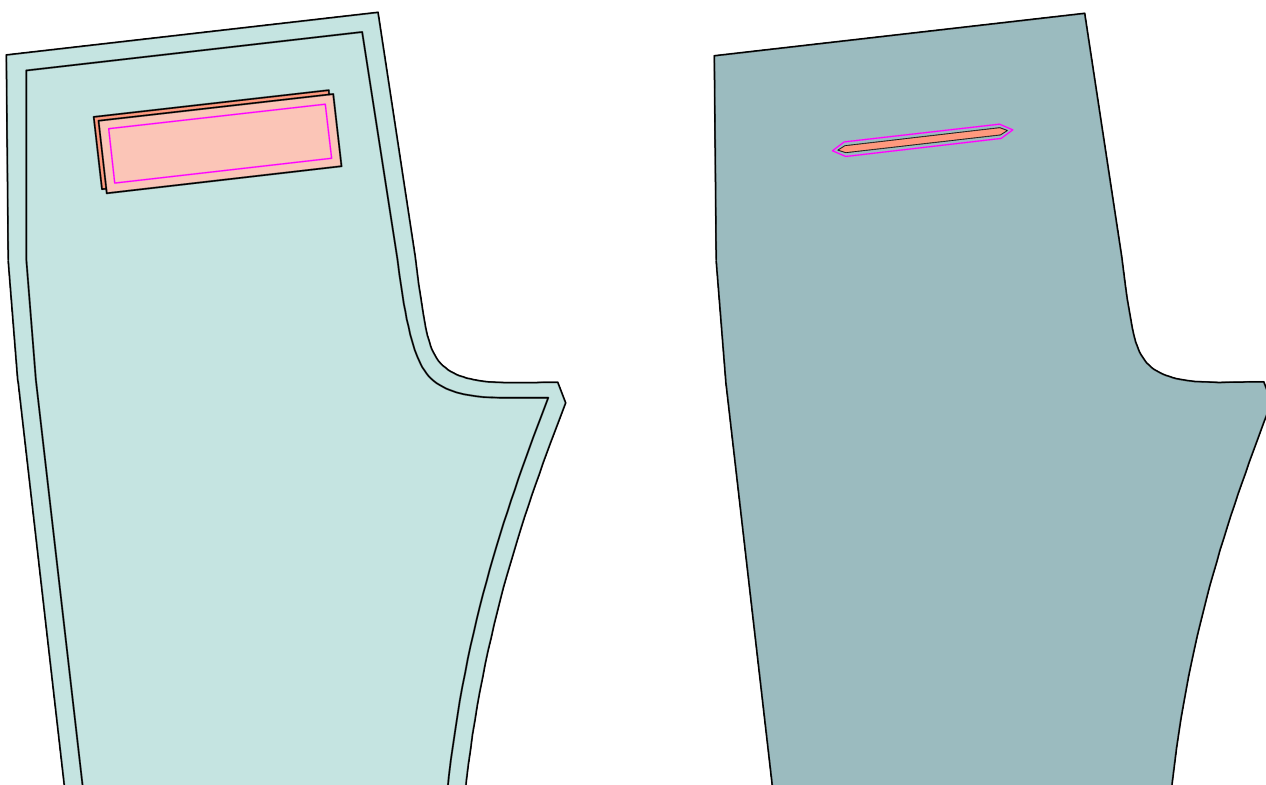

3. LES JAMBES

- ASSEMBLEZ UNE JAMBE DEVANT AVEC UNE JAMBE DOS END/END. PIQUEZ LE CÔTÉ EXTÉRIEUR EN LAISSANT UNE OUVERTURE ENTRE LES REPÈRES «A» POUR LE MODÈLE FILLE. ÉCARTEZ LA COUTURE AU FER.
- PIQUEZ LE CÔTÉ INTÉRIEUR. ÉCARTEZ LA COUTURE AU FER.
- IDEM AVEC L'AUTRE JAMBE.

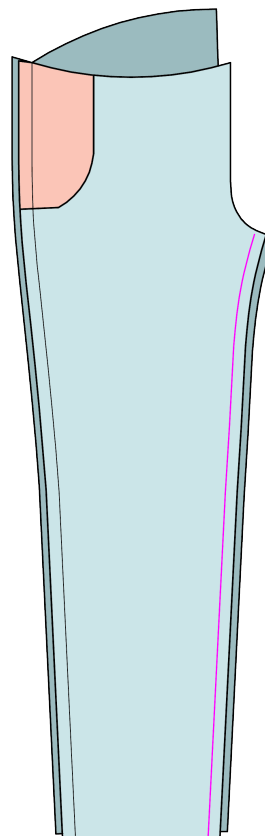
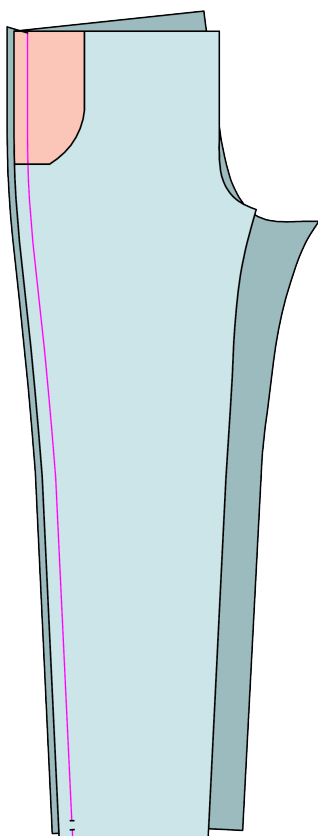

- RETOURNEZ UNE JAMBE SUR L'ENDROIT ET LAISSEZ L'AUTRE SUR L'ENVERS. GLISSEZ LA JAMBE À L'ENDROIT DANS CELLE À L'ENVERS. PIQUEZ LE MILIEU DU PANTALON AU POINT TRIPLE.

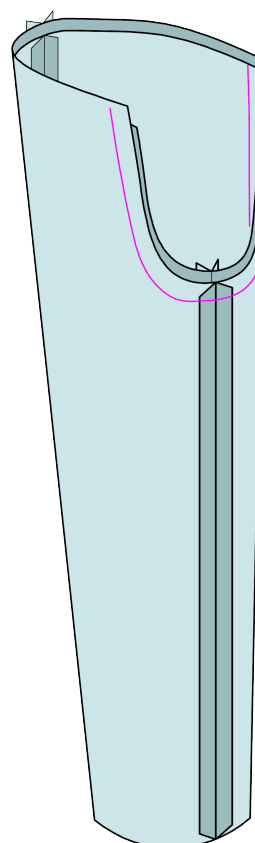
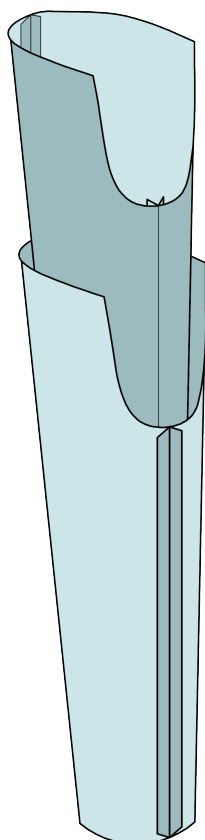

4. LA CEINTURE

- FAITES DEUX BOUTONNIÈRES SUR LA CEINTURE SELON LES REPÈRES. OUUVREZ-LES.
- PLIEZ LA CEINTURE POUR ASSEMBLER LES CÔTÉS END/END ET FORMER UN ANNEAU. PIQUEZ LES CÔTÉS EN LAISSANT DEUX OUVERTURES ENTRE LES REPÈRES «B».

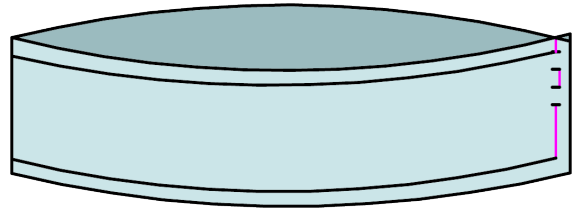

- ASSEMBLEZ LA CEINTURE AVEC LE PANTALON: ENDROIT DE LA CEINTURE INTÉRIEURE CONTRE L'ENVERS DU PANTALON. PIQUEZ TOUT LE TOUR.
- REMONTEZ LA CEINTURE VERS LE HAUT. REPASSEZ LES MARGES VERS LE HAUT.
- REPLIEZ LES MARGES DE LA CEINTURE EXTÉRIEURE ENV/ENV. REPASSEZ.

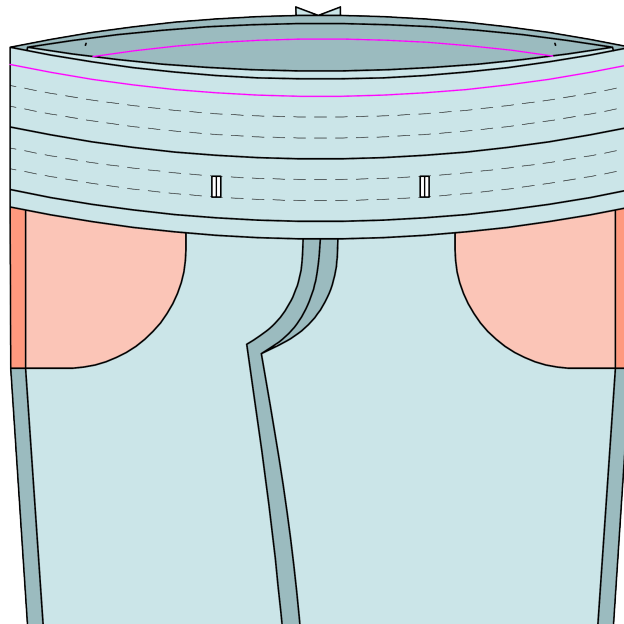

- PLIEZ LA CEINTURE SUR LA LIGNE «PLIURE CEINTURE», ENV/ENV.
- POSEZ LE BORD PLIÉ DE LA CEINTURE EXTÉRIEURE SUR LE PANTALON POUR CACHER LA PIQÛRE PRÉCÉDENTE. SURPIQUEZ TOUT LE TOUR.
- PIQUEZ DEUX TOURS EN SUIVANT LES LIGNES REPÈRE POUR FORMER LES COULISSES.

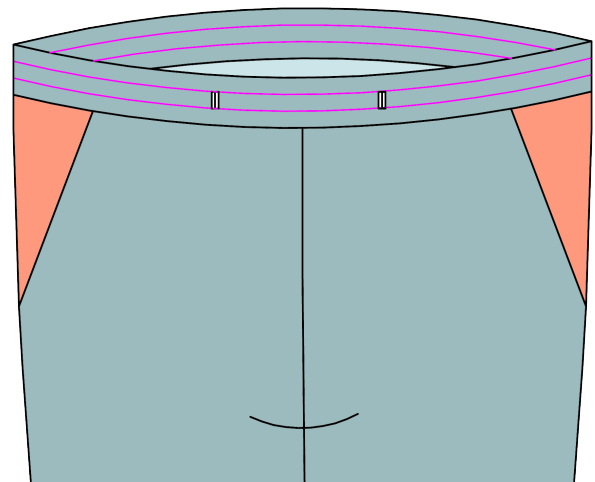
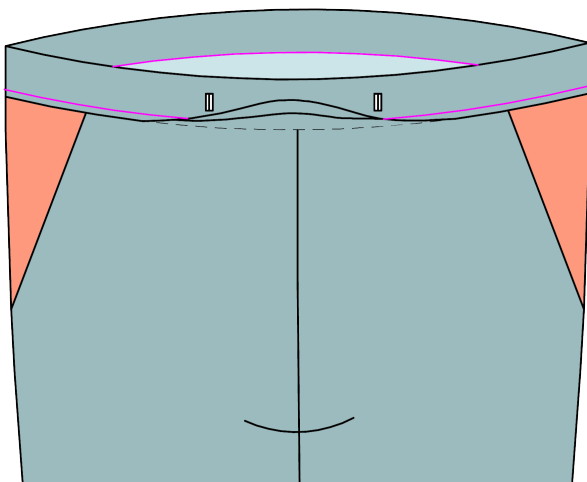

- COUPEZ L'ÉLASTIQUE DE 8MM EN DEUX.
- A L'AIDE D'UNE ÉPINGLE DE SÛRETÉ, GLISSEZ LES ÉLASTIQUES DANS LES COULISSES EN PASSANT PAR LES OUVERTURES «B».
- POUR FERMER LES ÉLASTIQUES, SUPERPOSEZ LES EXTRÉMITÉS SUR 1CM ET FAITES DES ALLER-RETOUR AU POINT ZIGZAG. L'ÉLASTIQUE RESTE ACCESSIBLE PAR L'OUVERTURE POUR UN AJUSTEMENT ÉVENTUEL.
- A L'AIDE D'UNE ÉPINGLE DE SÛRETÉ, GLISSEZ LE CORDON DANS LA COULISSE CENTRALE EN PASSANT PAR LES BOUTONNIÈRES. NOUEZ LES EXTRÉMITÉS DU CORDON.

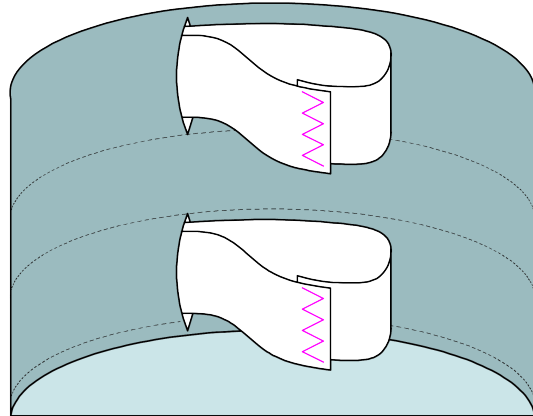

5. LES OURLETS POUR LES FILLES

- PLIEZ LE BAS DES JAMBES SUR LA LIGNE D'OURLET, ENV/ENV.
- PIQUEZ LE TOUR À 1CM DU BORD.
- PIQUEZ LE TOUR À 2CM DE LA COUTURE PRÉCÉDENTE.
- COUPEZ L'ÉLASTIQUE D'1,5CM EN DEUX. GLISSEZ LES ÉLASTIQUES PAR LES OUVERTURES «A» ET FERMEZ-LES COMME PRÉCÉDEMMENT.

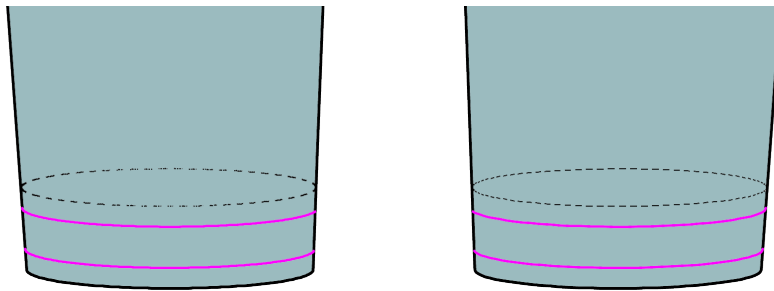

5. LES OURLETS POUR LES GARÇONS

- PLIEZ LE BAS DES JAMBES 1CM EN DESSOUS DE LA LIGNE D'OURLET (À 3CM DU BORD), ENV/ENV.
- RAMENEZ LE PLI VERS LE HAUT EN PLIANT LA DOUBLE ÉPAISSEUR DE TISSU SUR LA LIGNE D'OURLET (SOIT À 1CM).
- SURPIQUEZ À 2MM DU PLI DU HAUT.

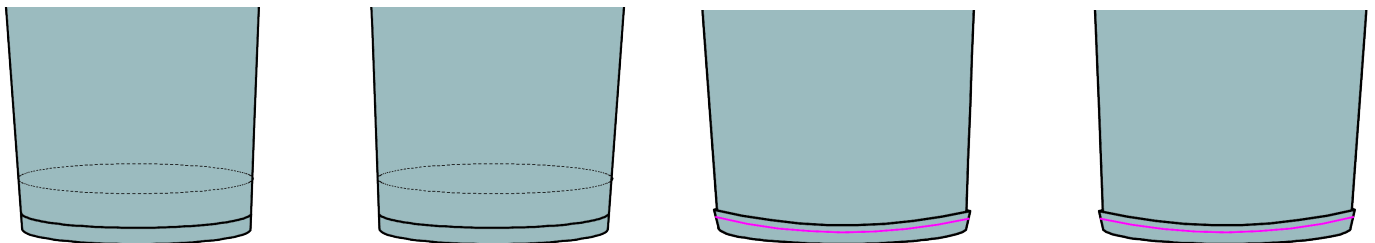

C'EST PARTI POUR GAMBADER DANS LES PRÉS!

5CM X 5CM

PATURIN

1. JAMBE DEVA



NT

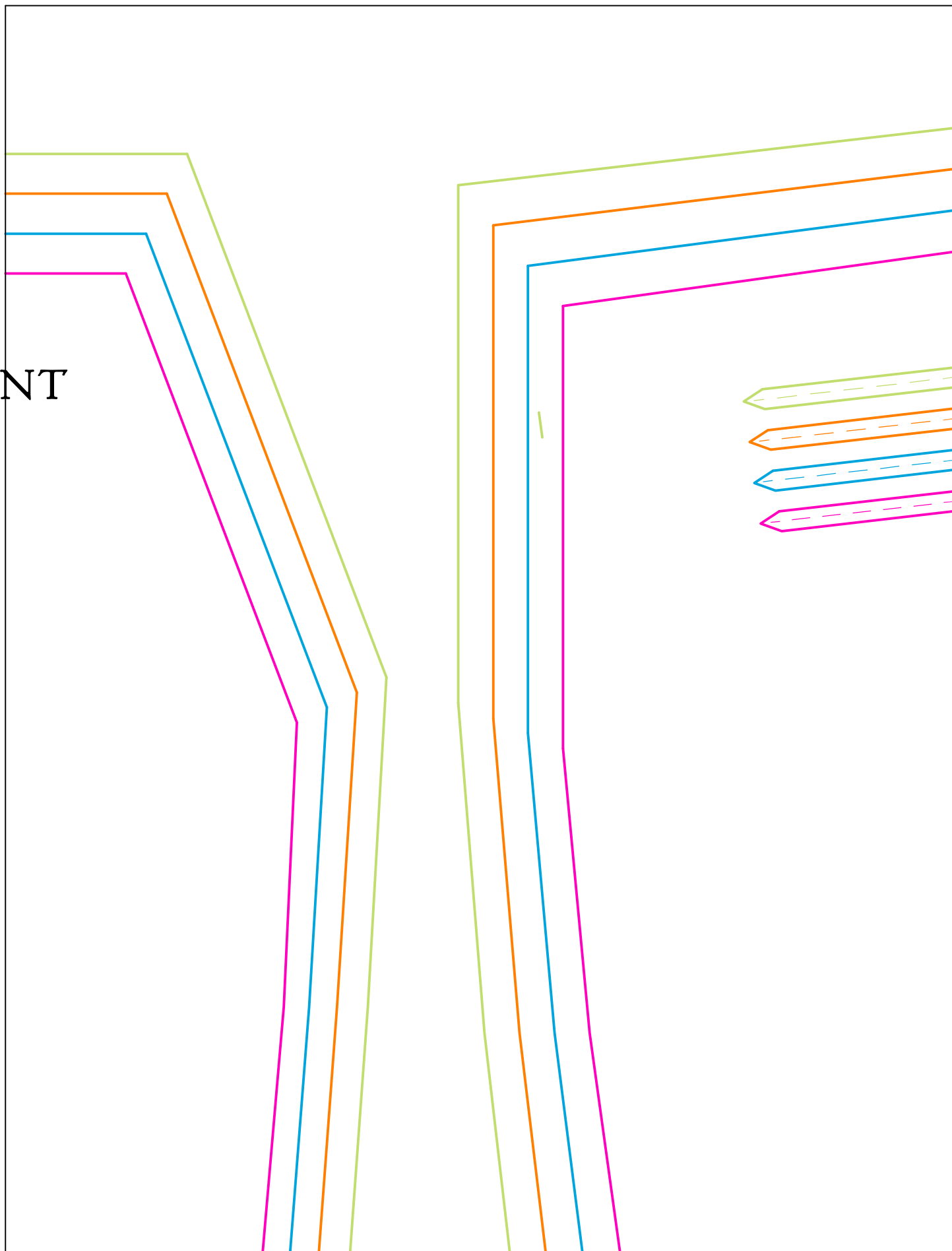

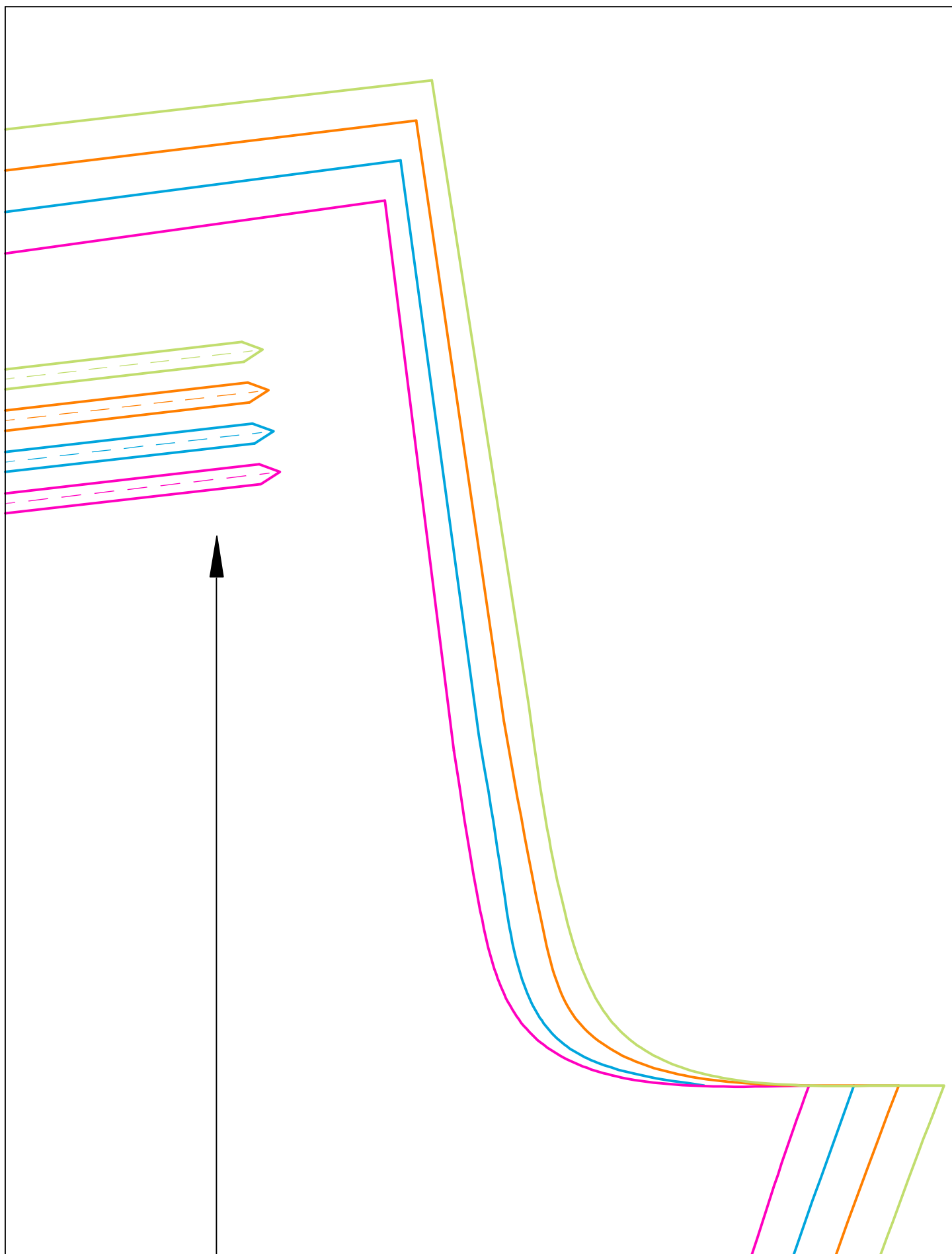

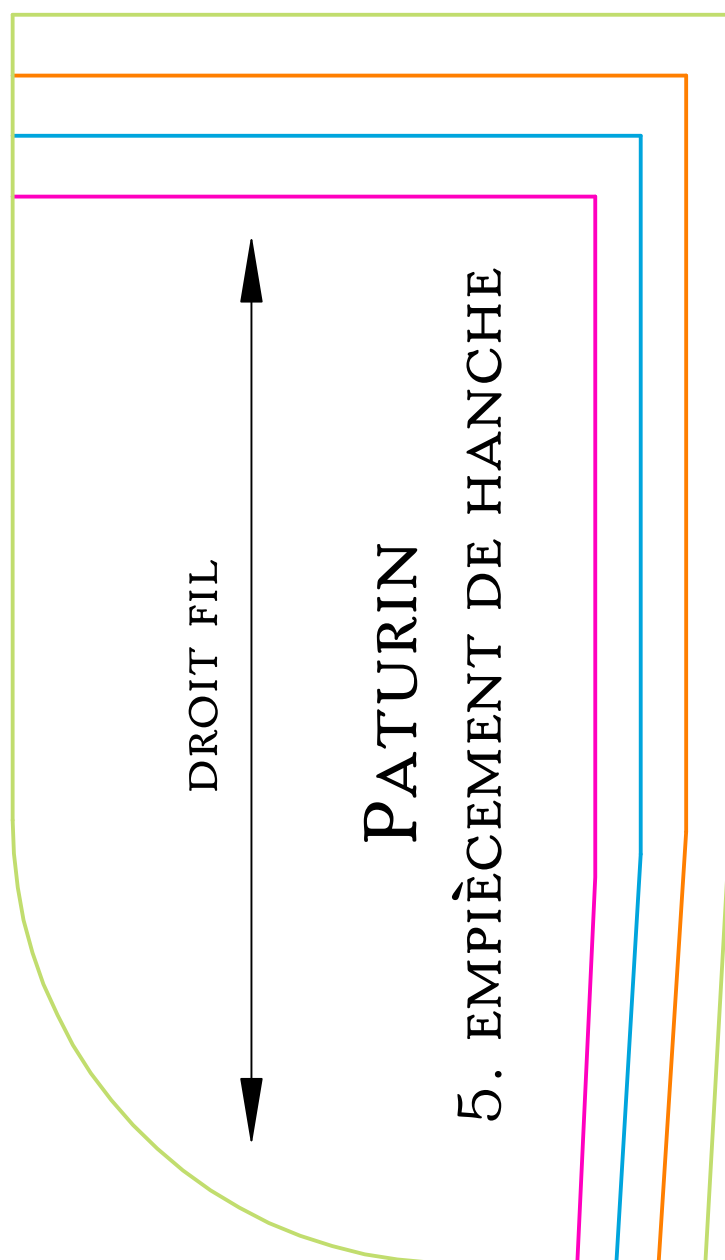

DROIT FIL



DROIT FIL

PATURIN

2. JAMBE DOS



PATURIN

6. PARMENTURE FENTE DOS

DROIT FIL

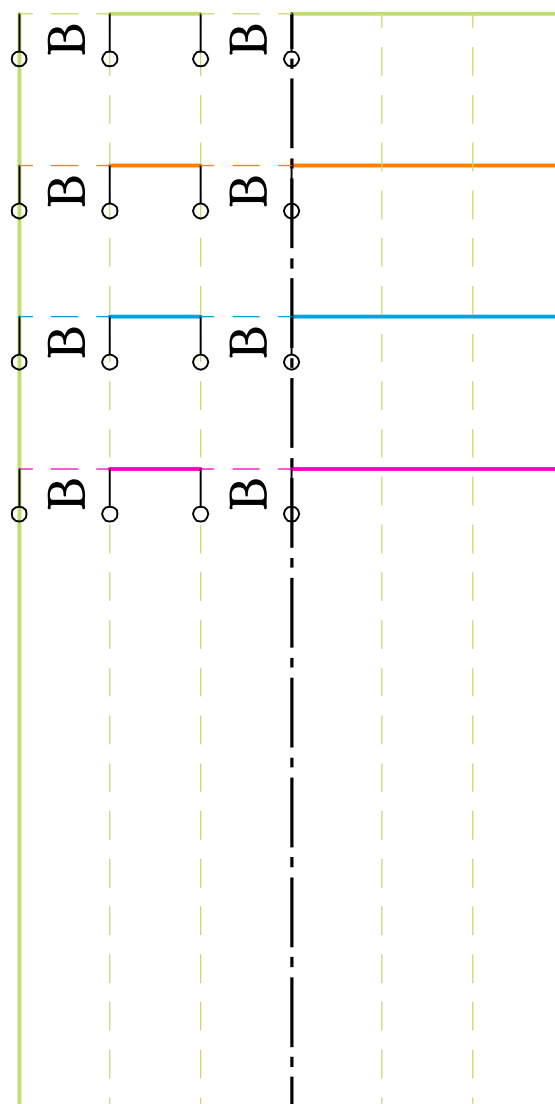

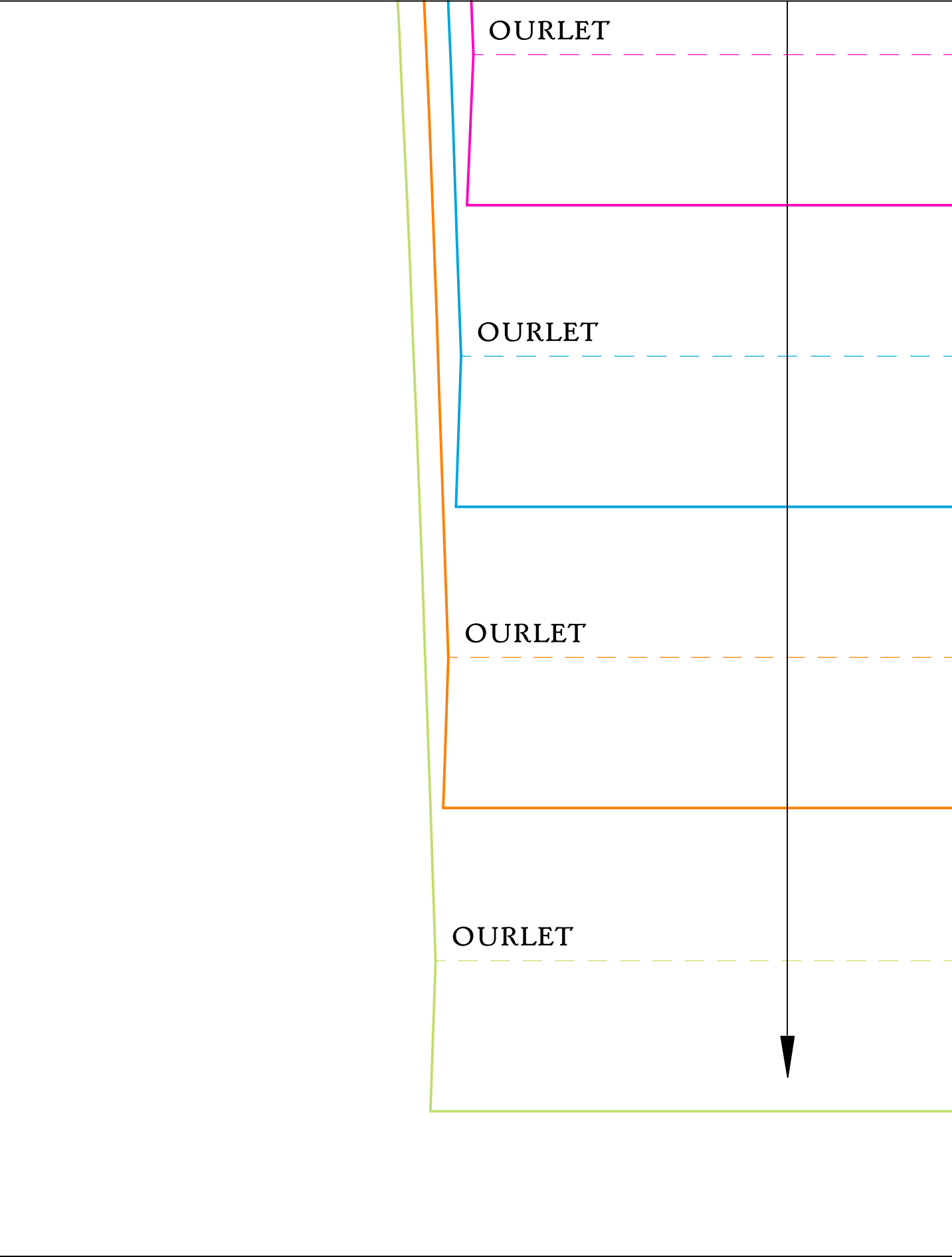

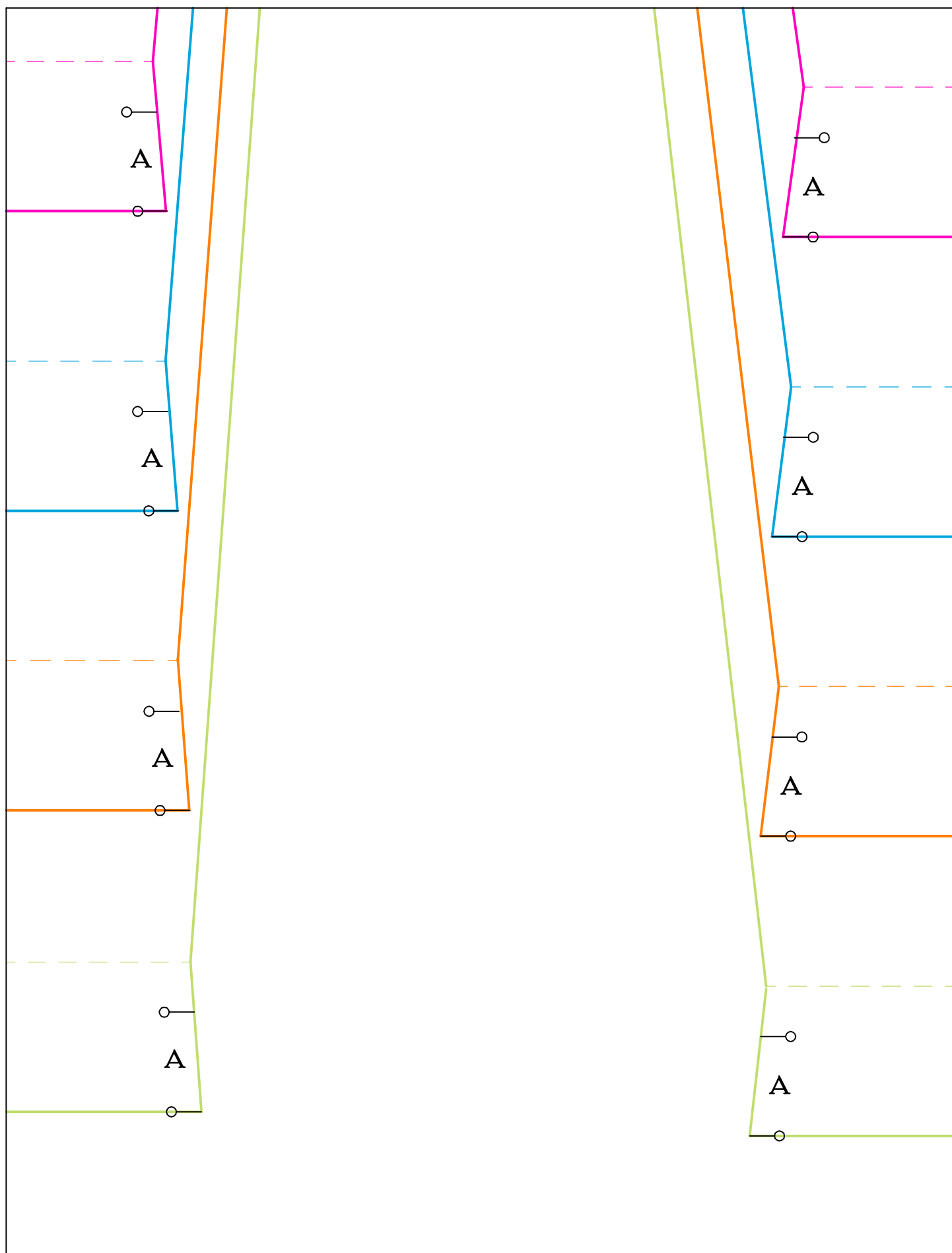

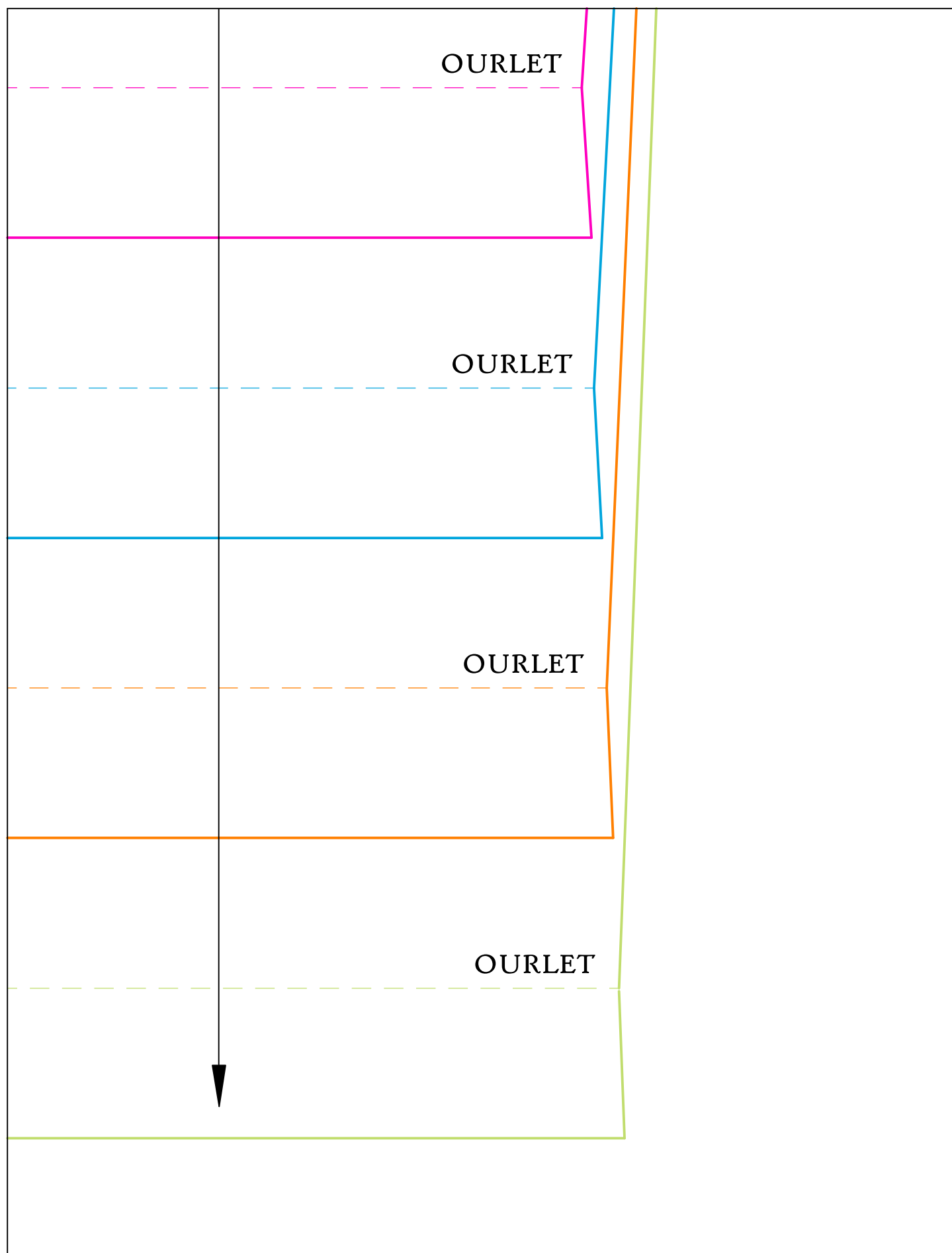

DROIT FIL

PATURIN

4. FOND DE POCHE

PATURIN
3. CEINTURE

D.F. Pli du tissu

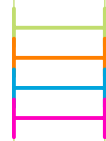

CEINTURE EXTÉRIEURE

PLIURE CEINTURE

CEINTURE INTÉRIEURE

